FICHA 12

# CIBERBULLYING

## ¿CÓMO NOS TRATAMOS EN LA WEB?

Seguramente a ti, como a casi todos los niños y niñas, les gusta jugar, conversar, hacer un deporte, organizar programas, juntarse para hacer la tarea o salir después de la escuela o el fin de semana. Pero esto no siempre es así... en algunos grupos hay chicos que suelen comportarse de manera más violenta. Cuando se insulta, se agrede, se humilla o se maltrata intencionalmente a los mismos compañeros sostenidamente, se dice que está habiendo *bullying*.

Desde que surgieron las tecnologías como Internet, correo electrónico, celulares, algunos eligen estos medios para molestar. En este caso se llama *ciberbullying* y se da cuando por ejemplo se le envían a alguien mails o mensajes agresivos, se crea un grupo en contra de alguien en una red social o se publican fotos o videos que lo humillan.

Es muy importante evitar el bullying y las agresiones personalmente o con las tecnologías. Siempre avísale a tus padres u otro adulto de confianza si te pasa algo malo como esto o llegas a ser testigo de un ataque contra otros.

## COMENCEMOS A TRABAJAR

Dos compañeros crearon un grupo en una red social que se llama “Lucía la más fea de la escuela”.

DOBLAR POR LA LÍNEA PUNTEADA

## PARA PENSAR

¿Cómo te sentirías en el lugar de Lucía?

¿Te gustaría unirte a un grupo así? ¿Por qué?

¿Cómo podrías ayudar a Lucía?

## UN VIDEO PARA PENSAR

Veamos juntos el video “Yo también odio a Carlitos” y escribe tus impresiones.

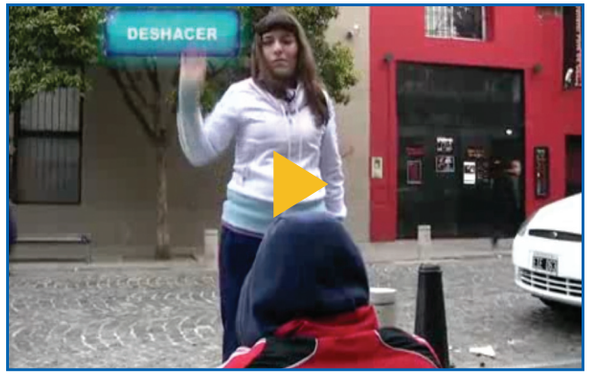

¿Alguna vez agrediste o fuiste agredido a través de las redes sociales o por otro sitio en Internet? ¿Conoces amigos a los que les haya pasado?

---

---

¿Crees que es lo mismo molestar a alguien cara a cara o a través de Internet? ¿Por qué?

---

---

## TRIVIA: NO LO SUBAN

Responde la trivia de manera de evitar el ciberbullying.

**1.** Te enteras que alguien publicó un video tuyo. Cuando lo ves, te avergüenza mucho, habías pedido que nadie lo subiera a Internet. ¿Qué haces?

- ◯ **a.** Pides ayuda a un adulto para denunciar que no quieres que ese video esté en la web.
- ◯ **b.** Ya es tarde, no hay nada que se pueda hacer.
- ◯ **c.** Como crees saber quién lo publicó, te vengas subiendo un video avergonzante de esa persona.

**2.** Recibes un mail de un amigo en el que cuenta un secreto que otro amigo le pidió que guardara. Realmente es un secreto muy interesante y te dan muchas ganas de reenviarle el mail al resto del grupo. ¿Cuál es tu reacción?

- ◯ **a.** Se lo envias solamente a un amigo pidiéndole por favor que no lo difunda.
- ◯ **b.** Lo piensas y finalmente decides no reenviarlo.
- ◯ **c.** Sin dudarlo un segundo, lo reenvias a la mayoría de tus contactos.

**3.** Tienes una lista de amigos en tu red social, pero hay alguien que te molesta y te envía mensajes que te resultan muy agresivos ¿Qué haces?

- ◯ **a.** Haces lo mismo y le respondes con mensajes agresivos.
- ◯ **b.** Le pides que te deje de molestar.
- ◯ **c.** Lo bloqueas y lo comentas con tus padres.

## CONVIVIR EN LA RED

En grupo, redacten algunas reglas claves que consideran que ayudarían a tratarse bien en Internet.

---

---

---

## NUESTROS CONSEJOS

- Si eres discriminado o discriminada, comparte lo que te pasa con tus padres, tus maestros y con tus amigos y amigas.
- No dudes en denunciar a la persona o personas que te molestan o te están discriminando.
- Conoce cuáles son las herramientas para decidir con quiénes compartir tu información personal en Internet y para bloquear a las personas que te molestan.
- Si te llega una cadena de e-mails o una invitación a un grupo que está agrediendo o amenazando a una persona o grupo, no te sumes.
- Si alguno de tus amigos, compañeros, o alguien que conoces está siendo discriminado, sé solidario y trata de ayudarlo.
- No respondas a la discriminación con más discriminación o con agresiones.
- No reenvíes imágenes o textos que puedan ofender a otras personas.

**¿Qué otros consejos agregarías?**

---

---

RESPUESTAS TRIVIA: 1-A; 2-B; 3-B y C